?????????????? ?????????????? ??????????? ?????????????????? ???? ?????? ??????? ?????????!

நாட்டில் சட்டம் ஒழுங்கை நிலைநாட்டும் அரசாங்கத்தின் செயற்பாடுகள் எந்தவொரு சந்தர்ப்பத்திலும் மனித உரிமை மீறலாக அமையாது என ஜனாதிபதி ரணில் விக்ரமசிங்க தெரிவித்துள்ளார்.

ஜனாதிபதி அலுவலகத்தில் இடம்பெற்ற பல்கலைக்கழக விரிவுரையாளர்களுடான கலந்துரையாடலின் போதே ஜனாதிபதி இவ்வாறு தெரிவித்தார்.

இதேவேளை அண்மையில் களனி பல்கலைக்கழக திறப்பு விழாவில் கலந்து கொண்ட போது சிலர் அதற்கு எதிர்ப்பு தெரிவித்திருந்த போதிலும், தமது பொறுப்பு மற்றும் கடமையை நிறைவேற்றுவதற்கு தான் தவறவில்லை எனவும் ஜனாதிபதி மேலும் தெரிவித்துள்ளார்.

??????? ????????? ?????????????? ?????????????? ???? ????????????????

யாழ்ப்பாணம் – கீரிமலை ஜனாதிபதி மாளிகை அமைந்துள்ள பகுதியில் முன்னெடுக்கப்பட்ட அளவீட்டுப்பணி மக்களின் எதிர்ப்பால் கைவிடப்பட்டுள்ளது.

கீரிமலை, ஜனாதிபதி மாளிகை அமைந்துள்ள பகுதியை நகர அபிவிருத்தி நடவடிக்கைக்காக சுவீகரிக்கும் அடிப்படையில் அளவீடுகள் செய்வதற்கு நில அளவைத்திணைக்கள அதிகாரிகள் இன்று (26) வருகை தந்திருந்தனர்.

இதன்போது குறித்த காணி அளவீட்டுக்கு காணி உரிமையாளர்கள் மற்றும் பொதுமக்கள் எதிர்ப்பை வெளியிட்டதுடன், நில அளவைத்திணைக்களத்தின் வாகனத்தினையும் இடைமறித்ததால் சற்றுநேரம் பதற்றநிலை ஏற்பட்டது.

பின்னர் காணி உரிமையாளர்களின் நீண்ட நேர எதிர்ப்பினை அடுத்து, காணியினை அளவீடு செய்வதற்கு தமக்கு விருப்பம் இல்லை என காணி உரிமையாளர்கள் கடிதம் எழுதிக் கையொப்பமிட்டு வழங்கியதை அடுத்து, நில அளவைத்திணைக்கள அதிகாரிகள் அங்கிருந்து திரும்பிச் சென்றுள்ளனர்.

??????????? ???????????????? ???????????????? ??????? ?????? ??????????!

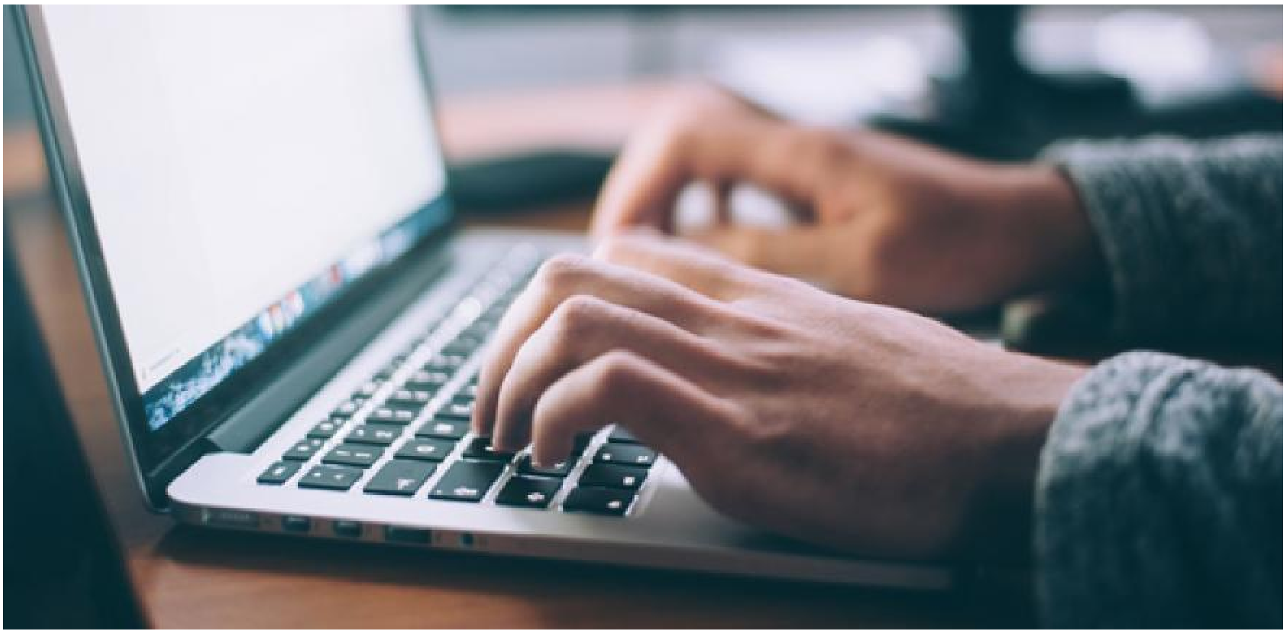

இணையத்தில் விடுக்கப்படும் அச்சுறுத்தல்கள் தொடர்பாக மின்னஞ்சல் ஊடாகவோ அல்லது தொலைபேசி மூலமாகவோ கணினி குற்றப் புலனாய்வுப் பிரிவுக்கு முறைப்பாடு செய்ய முடியும் என பொலிஸ் ஊடகப்பேச்சாளரும், பிரதிப் பொலிஸ் மா அதிபருமான நிஹால் தல்துவ தெரிவித்துள்ளார்.

அதன்படி dir.ccid@police.gov.lk என்ற மின்னஞ்சல் முகவரி அல்லது 109 என்ற தொலைபேசி இலக்கத்துக்கு தொடர்பு கொண்டு பிரச்சினைகள் தொடர்பில் முறைப்பாடளிக்க முடியும் எனவும் அவர் தெரிவித்துள்ளார்.

மேலும், குழந்தைகள் மற்றும் பெண்களுக்கான துஷ்பிரயோகம் தடுப்பு பணியகம் 24 மணி நேரமும் செயல்படும் எனவும், பாதிக்கப்படும் நபர்கள் எந்நேரமும் பொலிஸாரைத் தொடர்புகொண்டு உதவிகோர முடியும் எனவும் பொலிஸ் ஊடகப்பேச்சாளர் தெரிவித்துள்ளமை குறிப்பிடத்தக்கது.

??????????????? ?????? ????????? 52 ???? ????????? ????????????????

வடமாகாணத்தில் கடந்த 2023 ஆண்டு 52 பேர் படுகொலை செய்யப்பட்டுள்ளதாக பொலிஸார் அதிர்ச்சி தகவலை வெளியிட்டுள்ளனர்.

அது தொடர்பில் முன்னெடுக்கப்பட்ட விசாரணைகளின் அடிப்படையில் 129 பேர் இது வரையில் கைது செய்யப்பட்டுள்ளதாவும்இ அவர்களில் 38 பேர் நீதிமன்றங்கள் ஊடாக பிணையில் விடுவிக்கப்பட்டுள்ளனர் எனவும் பொலிஸார் தெரிவித்துள்ளனர்.

யாழ்ப்பாணம் பொலிஸ் பிராந்தியத்திற்கு உட்பட பகுதிகளில் 14 கொலை சம்பவங்கள் இடம்பெற்றுள்ளன. அது தொடர்பில் முன்னெடுக்கப்பட்ட விசாரணைகளின் அடிப்படையில் 44 சந்தேகநபர்கள் கைது செய்யப்பட்டு நீதிமன்றங்களில் முற்படுத்தப்பட்ட நிலையில் இ 11 சந்தேகநபர்கள் நீதிமன்றம் மூலம் பிணையில் செல்ல அனுமதிக்கப்பட்டுள்ளனர். ஏனையோர் தொடர்ந்தும் விளக்கமறியலில் தடுத்து வைக்கப்பட்டுள்ளனர்.

காங்கேசன்துறை பொலிஸ் பிராந்தியத்திற்கு உட்பட்ட பகுதிகளில் 5 கொலை சம்பவங்களும் மன்னார் பொலிஸ் பிராந்தியத்திற்கு உட்பட்ட பகுதிகளில் 4 கொலை சம்பவங்க ளும் வவுனியா பொலிஸ் பிராந்தியத்திற்கு உட்பட்ட பகுதிகளில் 8 கொலை சம்பவங்களும் முல்லைத்தீவு பொலிஸ் பிராந்தியத்திற்கு உட்பட்ட பகுதிகளில் 8 கொலை சம்பவங்க ளும் கிளிநொச்சி பொலிஸ் பிராந்தியத்திற்கு உட்பட்ட பகுதிகளில் 13 கொலை சம்பவங்களும் இடம்பெற்றுள்ளன.

யுத்தம் முடிவடைந்து 15 ஆண்டுகளான போதில் வடக்கு கிழக்கில பெருமளவிலான இராணுவத்தினரும் பொலிஸாரும் நிலைகொண்டுள்ளனர். எனினும் தமிழர் வாழ் பகுதிகளில் தொடர்ந்தும் இவ்வாறு கொலைகள் இடம்பெறுவது அதிர்ச்சியை ஏற்படுத்தியுள்ளது.