???????? ??????? ?????????????? 4 ??? ??????????? ????????? ???????? ??????? ?????????????

??????????? ?????????????? ?? ????? ????????????? ???????? ??????

மட்டக்களப்பு எல்லைப்பகுதியான மாதவனை மயிலத்தமடுவிற்குச் சென்ற மட்டக்களப்பு பல்சமூக ஒன்றிய பிரதிநிதிகளை சுமார் 4 மணி நேரங்களிற்கு மேலாக தடுத்து வைத்திருந்த பௌத்த பிக்கு ஒருவரின் தலைமையிலான சிங்கள காடையர்கள் அவர்களுக்கு கடும் கொலை அச்சுறுத்தல் விடுத்துள்ளனர்.

மயிலத்தமடு பண்ணையாளர்கள் எதிர்நோக்குகின்ற பிரச்சினைகள் தொடர்பில் கலந்துரையாடுவதற்காக அவர்களின் அழைப்பை ஏற்று இரு கிறிஸ்தவ குருமார்கள், தலா ஒரு இந்து, முஸ்லிம் குருமார்கள், 2 ஊடகவியளார்கள் மற்றும் சிவில் சமூக ஆர்வலர்கள் அடங்கலாக 9 பேர் கொண்ட குழு அங்கு சென்று கலந்துரையாடி பின்னர் திரும்பி கொண்டிருக்கையில் தீடீரென வாகனத்தை மறித்த பிக்கு தலைமையிலான சிங்கள காடையர்கள் குழு அவர்களை சுமார் 4 மணி நேரங்களாக தடுத்து வைத்திருந்து கொலை அச்சுறுத்தல் விடுத்துள்ளனர்.

முயிலத்த மடு பிரடதேசத்தில் சட்டவிரோதமாக குடியமர்த்தப்பட்ட சிங்கள குடியிருப்பாளர்களை ஒன்று திரட்டிக்கொண்டு வந்த பௌத்த பிக்கு ஒருவரே வாகனத்தை வழிமறித்து சாரதியிடமிந்து வாகனத்தின் சாவியை அடாத்தாக பறித்தது மாத்திரமல்லாமல் வாகனத்துடன் அனைவரையும் கொழுத்துவேன் என்றும் பகிரங்கமாக கொலை அச்சுறுத்தல் விடுத்துள்ளார். அத்துடன் ஊடகவியலாளர்களின் கமெராக்களில் இருந்த புகைப்படங்கள் மற்றும் வீடியோக்களையும் அந்த இடத்திலேயே அவர்களின் முன்னால் வைத்து அவற்றை அழிக்க செய்துள்ளார்கள்.

அது மட்டுமல்லாமல் இந்து குரு ஒருவரின் தலையில் பிடித்து அவரை தாக்க முற்பட்டுள்ளனர். புலம்பெயர் தமிழர்களின் காசை வாங்கி தங்களிற்கு பிரச்சினை ஏற்படுத்த வந்த குழுவினர் எனக் கூறி அவர்களை காணொளி எடுத்ததுடன் நடைபெற்ற சம்பவம் தொடர்பில் வெளியில் யாரிடமும் சொல்லக்கூடாது என்று கூறி வெள்ளைத் தாழில் குழுவினரிடம் பிக்கு கையெழுத்தும் பெற்றுள்ளார்.

3 மணி நேரத்திற்கு பின்னரே சம்ப இடத்திற்கு பொலிசார் வந்த போதும் பிக்குவின் அடாத்தான செயற்பாடுகளால் குழுவினர் தொடர்ந்தும் பணயக்கைதிகள் போல் தடுத்து வைக்கப்பட்டிருந்தனர்.

https://youtu.be/-tP_1R-o7LY

???????????? ???????? ??????? ?????? ???????????????? – ????????????? ???? ???????

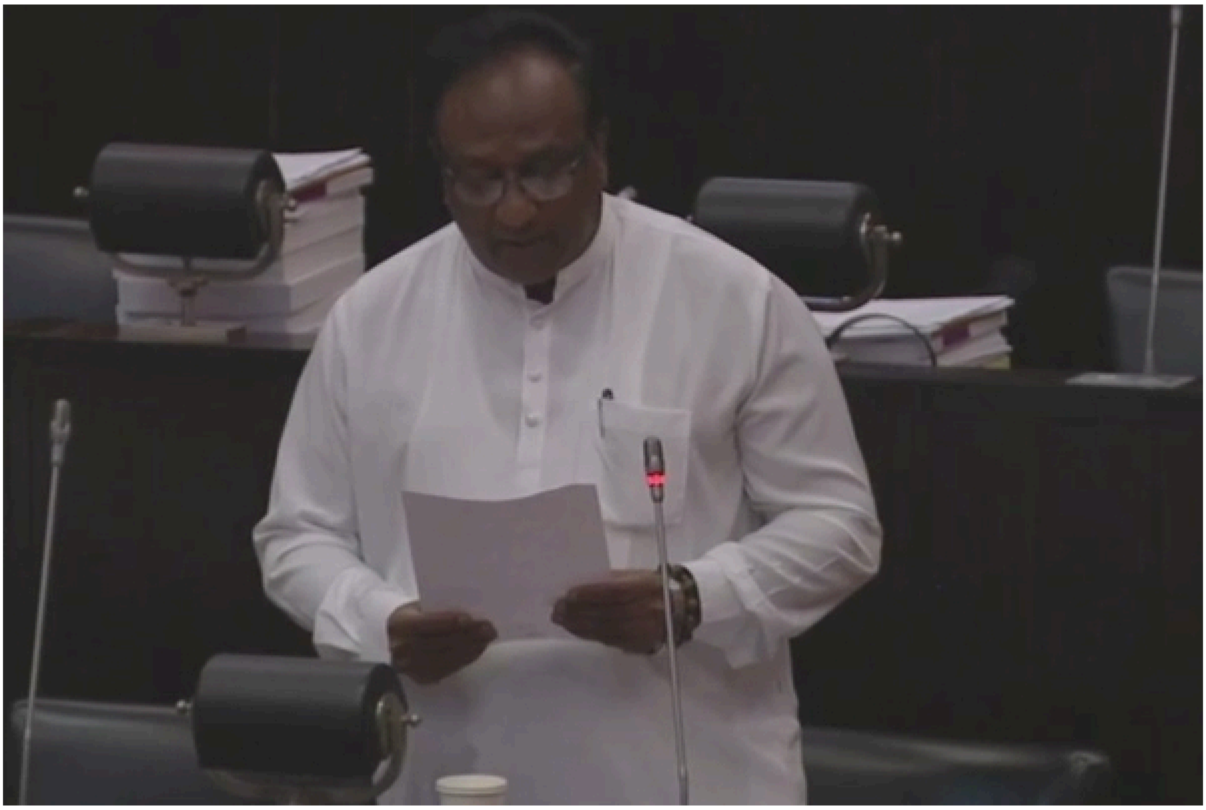

குருந்தூர்மலையில் பொங்கல் நிகழ்வை நடத்த முல்லைத்தீவு நீதவான் அனுமதி வழங்கியமை தொடர்பாக நாடாளுமன்ற உறுப்பினர் சரத் வீரசேகர இன்று நாடாளுமன்றில் கருத்துக்களை வெளியிட்டிருந்தார்.

குருந்தூர் விகாரைக்கு சென்ற விகாராதிபதியை, அரசியல்வாதிகளுடன் வருகைத் தந்திருந்த சில காடையர்கள் தகாத வார்தைகளால் பேசி, அங்கிருந்து வெளியேற்றியமையானது பௌத்தர்களின் மனங்களை புன்படுத்தும் செயல் என்றும் குறிப்பிட்டுள்ளார்.

இவ்வாறான செயற்பாடுகளால் இனங்களுக்கிடையில் மோதல் ஏற்படும் அபாயம் காணப்படுகிறது என்றும் அப்படி நேர்ந்தால், அந்த கும்பலும் அவர்களை அங்கு அழைத்துவந்த அரசியல்வாதிகளும், முல்லைத்தீவு நீதிபதியுமே பொறுப்புக்கூற வேண்டும் என்றும் தெரிவித்துள்ளார்.

மேலும் முல்லைத்தீவு நீதிமன்ற நீதிபதி மனநலம் பாதிக்கப்பட்டவர் என்றும் அவருக்கு உரிய சிகிச்சைகளை வழங்க வேண்டும் என்றும் நாடாளுமன்ற உறுப்பினர் சரத் வீரசேகர தெரிவித்துள்ளார்.

நீதி அமைச்சும், நீதி சேவைகள் ஆணைக்குழுவும் இதுதொடர்பாக கவனம் செலுத்தி, அவரை அங்கிருந்து இடம்மாற்றி வேறு ஒருவரை நீதிபதியாக நியமிக்க வேண்டும் எனவும் சரத் வீரசேகர கேட்டுக்கொண்டுள்ளார்