??????????????? ?????????????? ??.5000 ????? ???????? ???????????

முஷாரப் எம்.பி பாராளுமன்றில் உரையாற்றும்போது அவர் முன் சென்ற சாணக்கியன் எம்.பி . ஐயாயிரம் ரூபா நாணயத் தாளை நீட்டியபடி எதிர்ப்பை தெரிவித்தார்.

ஆளுங்கட்சியிலுள்ள அரசியல் கட்சித் தலைவர்கள் சுயாதீனமாக செயற்படுவதாக அறிவித்த பின்னர், நாட்டின் நிலைமை குறித்தும் அரசியல் கட்சிகளின் செயற்பாடுகள் குறித்தும் முஷாரப் எம்.பி பேசினார்.

அதன்போது அவர் முன் சென்ற சாணக்கியன் எம்.பி ,ஐயாயிரம் ரூபா தாளை நீட்டியபடி அதனை பெற்றுக்கொண்டு பேசுமாறு சைகை செய்தார்.

??????? ?????????? ?????????????????????? ??? ?????? ???????!

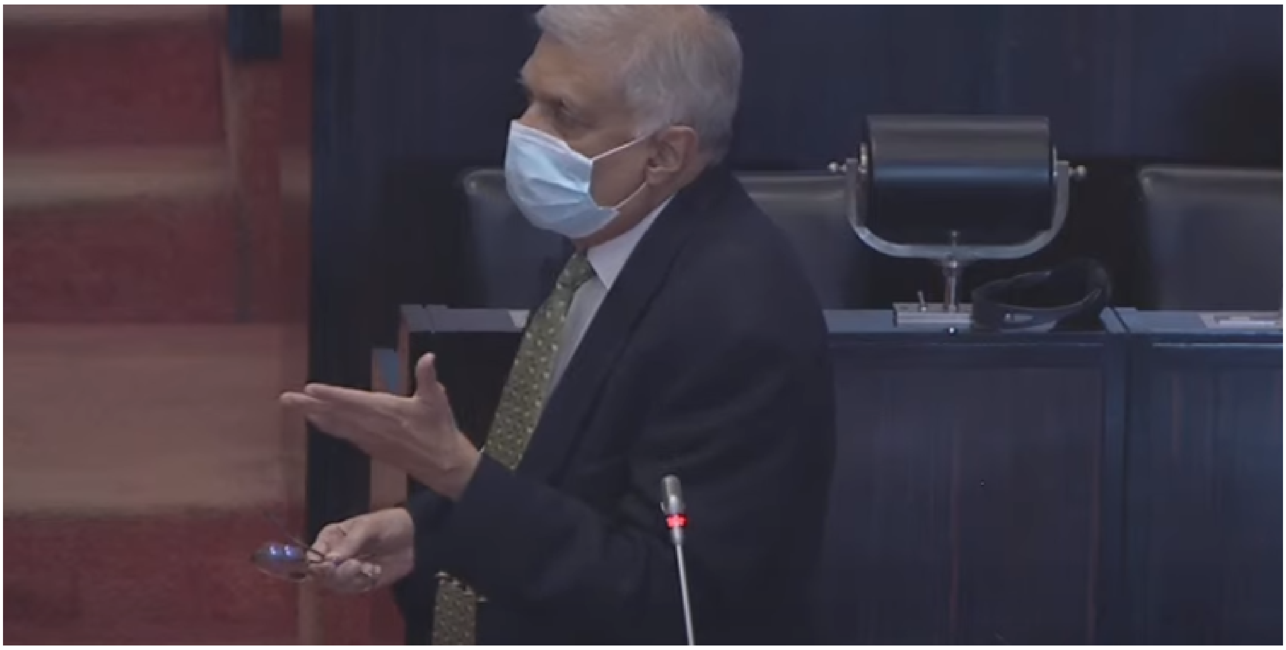

நாடு தற்போதைய நெருக்கடியிலிருந்து மீள்வதற்கான பொறிமுறையொன்றை நாடாளுமன்றம் உருவாக்க வேண்டும் என்றும், பொருளாதார நெருக்கடிகளை நிவர்த்தி செய்வதற்கு பலதரப்பு முகவர் மற்றும் நட்பு நாடுகளின் நிதி உதவி சாத்தியமானது என்றும் முன்னாள் பிரதமர் ரணில் விக்கிரமசிங்க தெரிவித்தார்.

இது குறித்து இன்று (செவ்வாய்க்கிழமை) நாடாளுமன்றத்தில் கருத்து தெரிவித்த அவர், இது தனது அரசியல் வாழ்வில் இதுவரை கண்டிராத நெருக்கடியாகும் என்றும் அரசியல் பிரச்சினையைவிட பொருளாதார நெருக்கடியே மேலோங்கியுள்ளதாகவும் தெரிவித்தார்.

மக்களின் சுமையை குறைக்க அரசாங்கம் எப்படியாவது அந்நிய செலாவணியை கண்டுபிடிக்க வேண்டும் எனவும் தெரிவித்தார்.

சர்வதேச நாணய நிதியம் (IMF) மற்றும் உலக வங்கியின் உயர் அதிகாரிகளுடன் தான் தொடர்புகொண்டதாகவும், அவர்களிடமிருந்து நிதி ஒத்துழைப்பு சாத்தியமானது என்றும் விக்ரமசிங்க கூறினார். இது தொடர்பாக அரசு நடவடிக்கை எடுக்க வேண்டும் எனவும் அவர் தெரிவித்தார்.

உலக வங்கி மற்றும் ஆசிய வளர்ச்சி வங்கி (ADB) ஆகியவற்றிலிருந்து மருந்துகளை வாங்குவது போன்ற அவசர மனிதாபிமான தேவைகளுக்காக குறுகிய கால கடன் வசதிகளைப் பெற முடியும் என்றும் அவர் கூறினார்.

மேலும், இந்தியா, சீனா, ஜப்பான், தென் கொரியா மற்றும் ஐரோப்பிய ஒன்றியம் போன்ற நட்பு நாடுகளிடம் இருந்து நிதி உதவியைப் பெற முடியும் என்றும் அவர் தெரிவித்தார்.

அபிவிருத்திக்கான வரவு செலவுத் திட்டத்திற்குப் பதிலாக நிவாரண வரவு செலவுத் திட்டத்தை நாடாளுமன்றத்தில் சமர்ப்பிக்குமாறும் அவர் கோரினார்.

?????? ????? ?????????? ????? ????????????

புதிய நிதி அமைச்சர் அலி சப்ரி பதவி விலகியுள்ளதாக தெரிவிக்கப்படுகின்றது.

முன்னதாக, பசில் ராஜபக்ஷவை நிதியமைச்சு பதவியிலிருந்து நீக்கி, அனைத்துக் கட்சிகளை உள்ளடக்கியதாக தற்காலிக அமைச்சரவையை உருவாக்குவதாக ஜனாதிபதி தெரிவித்திருந்தார். அதற்மைய, புதிய அமைச்சரவையின் நிதியமைச்சராக அலி சப்ரி நேற்று (04) ஜனாதிபதி முன்னிலையில் பதவிப்பிரமாணம் செய்துகொண்டார்.

இந்நிலையில், இன்று (5) இந்த பதவியிலிருந்து அவர் இராஜினாமா செய்துள்ளமை குறிப்பிடத்தக்கது.

????????? ????? ???????????? ???????? ????????? ??????? – ?????? ????????

ஜனாதிபதி கோட்டாபய ராஜபக்ஷ தனது பதவியை இராஜினாமா செய்தால், நாட்டின் அடுத்த திட்டம் என்ன என நாடாளுமன்ற உறுப்பினர் நாமல் ராஜபக்ஷ கேள்வி எழுப்பியுள்ளார்.

ஜனநாயகத்தின் கோட்பாடுகளை மீறி அரசாங்கங்களை மாற்ற முடியாது என அவர் இன்று நாடாளுமன்றத்தில் உரையாற்றினார்.

“இன்று கோட்டா வீட்டுக்குப் போ என்று சொல்வீர்கள். ஆனால் நாளை அவர் பதவி விலகினால் என்ன திட்டம்? யார் வழிநடத்துவார்கள்?” என்றும் அவர் இதன்போது கேள்வி எழுப்பினார்.

கோட்டாபய ராஜபக்ஷ பதவி விலகினால் அடுத்து வருபவரும் இதே பிரச்சினைகளையே எதிர்கொள்ள வேண்டுமெனவும் அவர் சுட்டிக்காட்டினார்.

எனவே, அனைவரும் இணைந்து மக்களின் கோபத்தை தணிக்க முதலில் செயற்பட வேண்டும் எனவும் அவர் மேலும் தெரிவித்தார்