??????? ?????????? ??????????? 26 ????? ??????????

கிளிநொச்சி இரணைமடு குளத்தின் நீர்மட்டம் 26 அடியை தாண்டியது. கிளிநொச்சி மாவட்டத்தில் தொடர்ச்சியாக பெய்து வந்த பலத்த மழை காரணமாக நீர் நிலைகளிற்கான நீர் வருகை அதிகரித்திருந்தது. இந்த நிலையில் இன்று காலை 9 மணியளவில் இரணைமடு குளத்தின் நீர் மட்டம் 26 அடி 1 அங்குலமாக உயர்ந்துள்ளது.

36 அடி கொண்ட இரணைமடு குளத்திற்கான நீர்வருகை தற்போது குறைந்துள்ளதாகவும், தொடர்ந்து கிடைக்கப்பெறும் மழைவீழ்ச்சியின்போது நீர்வருகை அதிகரிக்கலாம் எனவும் நீர்பாசன திணைக்களம் தெரிவிக்கின்றது.

இதேவேளை 26′ அடி வான் உயரம் கொண்ட கல்மடு குளம் 22′ – 03″ அடியாகவும்,'12' அடி வான் உயரம் கொண்ட பிரமந்தனாறு குளம் 08′ – 03″ அடியாகவும்உயர்ந்துள்ளது.

'????????? 5 ??????????? ????????????? ??? ???????? ???????????'

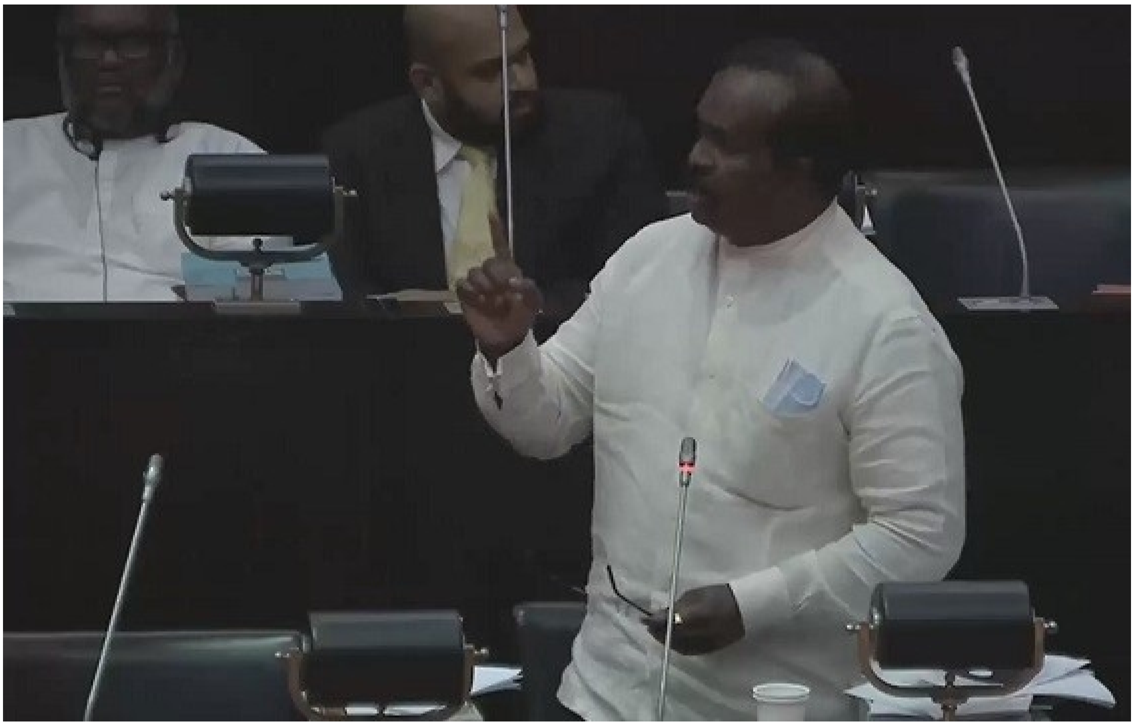

??????? ????????????

” வடக்கு, கிழக்கிலே மரமொன்றில் ஐந்து கொக்குகள் இருந்தால்கூட அது இன்று பறவைகள் சரணாலயமாகிவிடுகின்றது. செங்கல் இருந்தால் அது தொல்லியல் இடமாகிவிடுகின்றது. இவ்வாறு தமிழர்களின் பூர்வீகத்தை அழிப்பதற்கு சதி திட்டங்கள் முன்னெடுக்கப்படுகின்றன .” – என்று தமிழ்த் தேசியக் கூட்டமைப்பின் வன்னி மாவட்ட நாடாளுமன்ற உறுப்பினர் செல்வம் அடைக்கலநாதன் தெரிவித்தார்.

இது தொடர்பில் அவர் மேலும் கூறியவை வருமாறு,

” வடக்கு, கிழக்கில் தமிழர்களின் பூர்வீகத்தை அழிப்பதற்கான நடவடிக்கைகள் இடம்பெறுகின்றன. விவசாய நிலங்கள் பறிக்கப்படுகின்றன. குறிப்பாக மரமொன்றில் ஐந்து கொக்குகள் இருந்தால்கூட அப்பகுதி பறவைகள் சரணாலயமாகிவிடுகின்றது. விவசாயம் செய்யமுடியாது, குளங்களை பயன்படுத்தமுடியாது, வீடுகள் கட்டமுடியாது என அடக்குமுறைகள் தொடர்கின்றன.

வன பாதுகாப்பு என்ற போர்வையில் நடந்தவை தற்போது பறவைகள் சரணாலயம் என்ற போர்வையில் நடக்கின்றன. தமிழர்களின் காணிகள் திட்டமிட்ட அடிப்படையில் பறிக்கப்படுகின்றன. வவுனியாவில் வனங்கள் அழிக்கப்பட்டு சிங்கள குடியேற்றம் அரங்கேறுகின்றன. விகாரைகள் கட்டப்படுகின்றன.

தொல்பொருள் திணைக்களமானது செங்கல்களை கொண்டுவைத்துவிட்டு, அது தங்களுடைய பாரம்பரியம் எனக்கூறி எங்களுடைய பூர்வீகத்தையும், பாரம்பரியத்தையும் அழிக்க முயற்சிக்கின்றது. கடல்வளமும் சூறையாடப்படுகின்றது. இத்தகைய நடவடிக்கைகள் உடன் நிறுத்தப்படவேண்டும். எமது மக்களுக்கு எதிராக அடக்குமுறைகள் தொடர்ந்தால் அதனை உடைத்தெறிவதற்கான நடவடிக்கை முன்னெடுக்கப்படும்.” – என்றார்.

????????? ????? ?????????????? ????????
?????? ????????? ????????

வெலிக்கந்த பொலிஸ் பிரிவுக்கு உட்பட்ட அசேலபுர பகுதியில், கொரோனா வைரஸ் தொற்றாளர்களை ஏற்றிச் சென்ற பேருந்தொன்று விபத்துக்கு உள்ளாகியுள்ளது.

இன்று (வெள்ளிக்கிழமை) காலை, கொழும்பில் இருந்து புனானை கொரோனா சிகிச்சை நிலையம் நோக்கி சென்ற பேருந்து ஒன்றும், காத்தான்குடியில் இருந்து பொலன்னறுவை நோக்கி பயணித்த தனியார் பேருந்து ஒன்றும் நேருக்கு நேர் மோதியதில் இந்த விபத்து சம்பவித்துள்ளது.

மேலும், இந்த விபத்தில் காயமடைந்த இரு பேருந்துகளின் சாரதிகள் சிகிச்சைக்காக வைத்தியசாலையில் அனுமதிக்கப்பட்டுள்ளதாக பொலிஸார் தெரிவித்துள்ளனர்.

அத்துடன் பேருந்தில் பயணித்த 23 கொரோனா தொற்றாளர்களில் இருவருக்கு மாத்திரம் சிறிய அளவிலான காயங்கள் ஏற்பட்டுள்ளதாகவும் பொலிஸார் குறிப்பிட்டுள்ளனர்.

ஆனாலும், குறித்த கொரோனா தொற்றாளர்களும் புனானை கொரோனா சிகிச்சை நிலையத்துக்கு அனுப்பி வைக்கப்பட்டுள்ளனர்.

இந்நிலையில் சம்பவம் தொடர்பான மேலதிக விசாரணைகளை வெலிக்கந்த பொலிஸார் முன்னெடுத்து வருகின்றனர்.